



COTAÇÃO PRÉVIA DE PREÇOS

LOCAÇÃO DE MUNCK PARA DESCARGA E LANÇAMENTO DE ADUELAS E ALAS DO BUEIRO TRIPLO DA
RODOVIA MT-499

REQUISITOS BÁSICOS: Termo de Colaboração Nº 003/2023

ITEM	DESCRIÇÃO	UND.	QUANT.	VLR. R\$
1	Locação de Munck para Serviço de Descarga e Lançamento de Aduelas 2,50 X 2,50 X 1,00 M, Peso de cada Aduela 5.300 Kg, quantidade = 54 Aduelas. Alas 2,50 M (3,50 X 0,20 X 5,00M) Peso de cada Ala = 2.800 Kg, quantidade = 04	UNID.	01	0,00

1º FASE:

Para que o orçamento da sua empresa participe da **Cotação Prévia de Preços**, é necessário que o mesmo contenha os seguintes itens:

1. A COTAÇÃO PRÉVIA DE PREÇOS trata de:

Locação de Munck para Serviço de Descargar e Lançamento das Aduelas e Alas para Bueiro Triplo na Rodovia MT-499, Divisa Planalto da Serra/Nova Brasilândia Divisa Nova Brasilândia/Rosário Oeste – MT; Termo de Colaboração Nº 003/2023/SINFRA.

2. Toda a apresentação da Proposta Orçamentária deve ser em papel timbrado da empresa, constando: CNPJ, endereço da empresa, telefone, quantidade, preços unitários e total, número do orçamento e responsável pela cotação;
3. Constar a data da emissão do orçamento e o prazo de validade da proposta;
4. Dados para emissão de orçamento:

Associação Agrologística de Mato Grosso - CNPJ: 18.715.101/0001-04.

Rua Das Pérolas nº 201 - Bairro Bosque da Saúde – Cuiabá – Mato Grosso - CEP 78.050-090

Fones: (65) 3358 4268 / 9 9608 5499

E-mail: cotacao5@agrologisticamt.com.br

Informações complementares:

5. **Forma de pagamento:** após emissão de nota fiscal, pela contratada.
6. **Prazo de entrega:** após ordem de serviço.
7. **Local do serviço:** Campo Verde ao BTCC MT-499 = 162 KM conforme coordenadas e mapa em anexo.

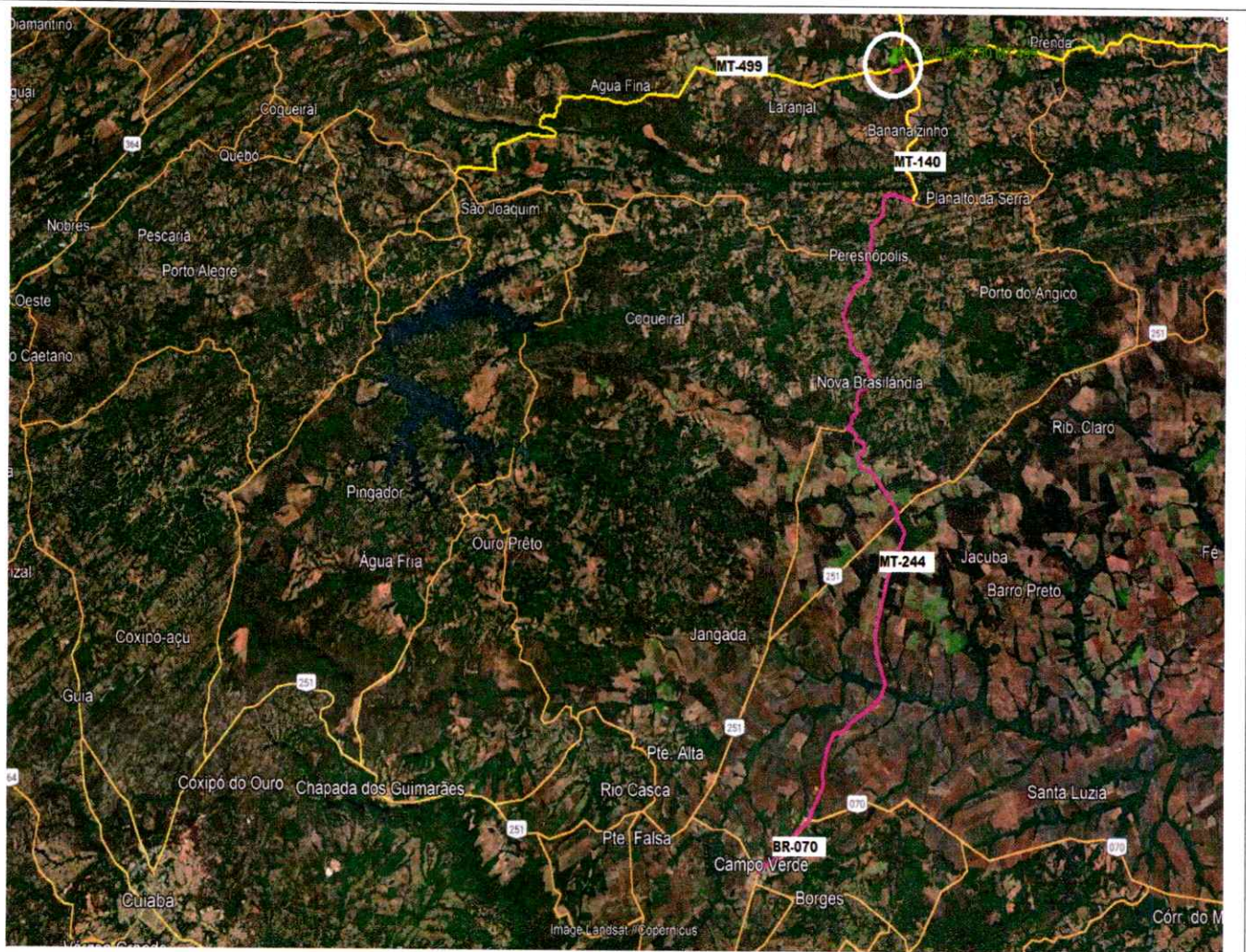

Elaborado por:

MARCIO MANOEL BENTO LINS
Depto. de Cotação Prévia de Preços - AAGRO

De acordo:

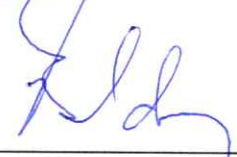
Eng. DANILO PIMENTA BALDAN
Responsável Técnico - AAGRO
Registro Nacional nº 260369521-5

Adm. MILTON FERREIRA JÚNIOR
Gestor Administrativo - AAGRO