

**COTAÇÃO PRÉVIA DE PREÇOS
MATERIAIS PARA OBRA DE INSTAÇÃO DE ADUELAS BUEIRO TRIPLO - BTCC MT-499****REQUISITOS BÁSICOS: T.C. Nº 003/2023/SINFRA**

ITEM	DESCRIÇÃO	UND	QTDD
1	Areia Média Lavada	M ³	14,00
2	Pedra Brita 1	M ³	14,00

1º FASE:

Para que o orçamento da sua empresa participe da **Cotação Prévia de Preços**, é necessário que o mesmo contenha os seguintes itens:

1. A COTAÇÃO PRÉVIA DE PREÇOS trata de:

Materiais para obra de instalação de aduelas e alas para bueiro triplo da rodovia MT-499, Divisa Planalto da Serra/Nova Brasilândia Divisa Nova Brasilândia/Rosário Oeste – MT.

2. Toda a apresentação da Proposta Orçamentária deve ser em papel timbrado da empresa, constando: CNPJ, endereço da empresa, telefone, quantidade, preços unitários e total, número do orçamento e responsável pela cotação;
3. Constar a data da emissão do orçamento e o prazo de validade da proposta;
4. Dados para emissão de orçamento:

Associação Agrologística de Mato Grosso - CNPJ: 18.715.101/0001-04.

Rua Das Pérolas nº 201 - Bairro Bosque da Saúde – Cuiabá – Mato Grosso - CEP 78.050-090

Fones: (65) 3358 4268

Celular: (66) 9 9608 5499 – Marcio Lins

E-mail: cotacao5@agrologisticamt.com.br

Informações complementares:

5. Forma de pagamento: após emissão da nota fiscal, pela contratada.

6. Prazo de entrega: Após autorização da ordem de fornecimento.

7. Local da entrega: Rodovia MT-499, Divisa Planalto da Serra/Nova Brasilândia Divisa Nova Brasilândia/Rosário Oeste-MT. Conforme mapa em anexo.

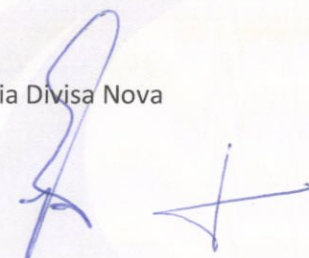

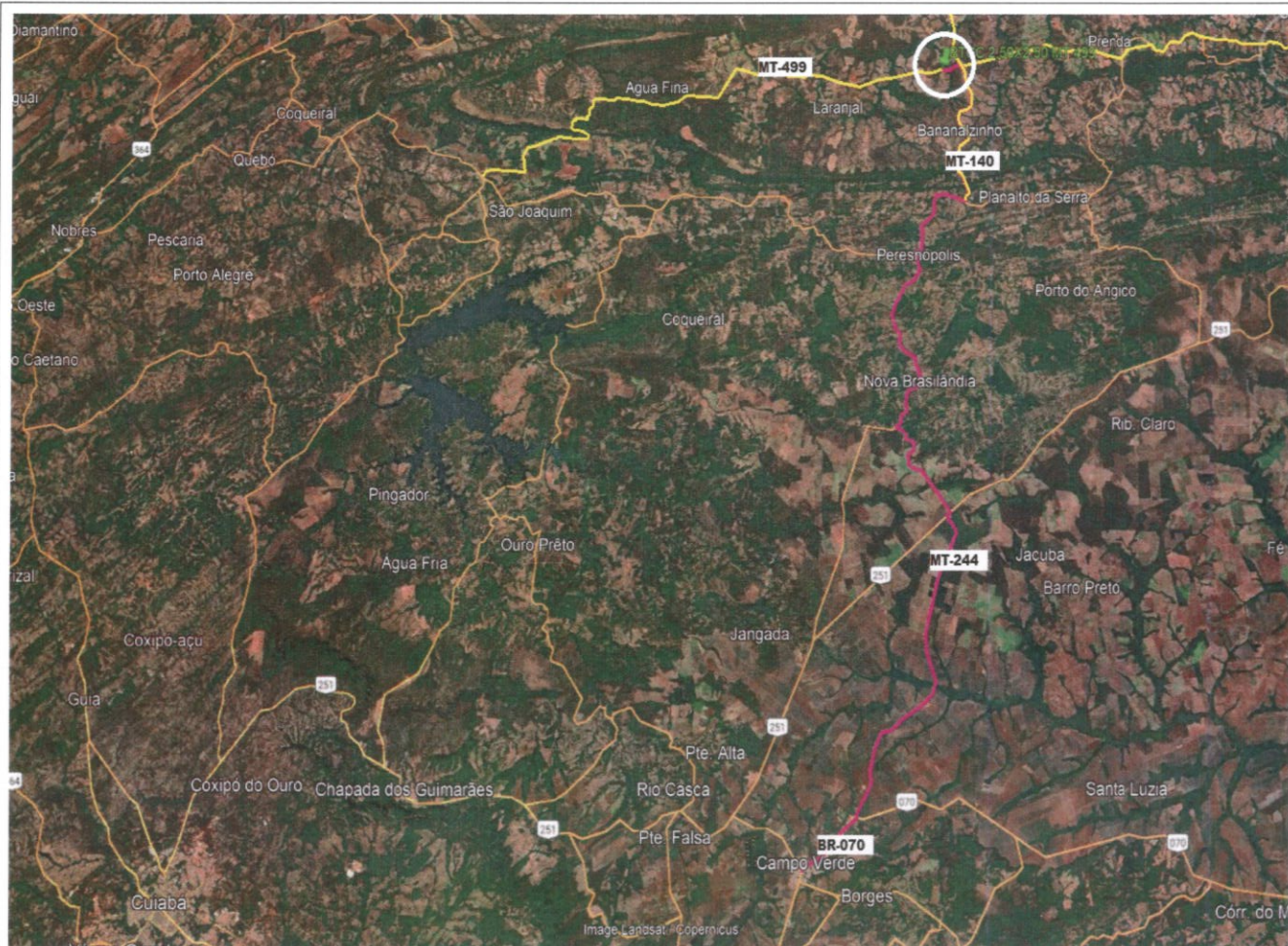

Elaborado por:

MARCIO MANOEL BENTO LINS
Depto. de Cotação Prévia de Preços – AAGRO

De acordo:

Eng. DANILO PIMENTA BALDAN
Responsável Técnico - AAGRO
Registro Nacional nº 260369521-5

Adm. MILTON FERREIRA JÚNIOR
Gestor Administrativo – AAGRO