

**COTAÇÃO PRÉVIA DE PREÇOS  
MATERIAL PARA OBRA DE INSTALAÇÃO DE ADUELAS BUEIRO TRIPLO - BTCC MT-499****REQUISITOS BÁSICOS: T.C. Nº 003/2023/SINFRA**

ITEM	DESCRIÇÃO	UND	QTDD
1	Cimento Portland CP II 32 50 kg.	Sc.	160

**1º FASE:**

Para que o orçamento da sua empresa participe da **Cotação Prévia de Preços**, é necessário que o mesmo contenha os seguintes itens:

1. A COTAÇÃO PRÉVIA DE PREÇOS trata de:

**Material para obra de instalação de aduelas e alas para bueiro triplo da rodovia MT-499, Divisa Planalto da Serra/Nova Brasilândia Divisa Nova Brasilândia/Rosário Oeste – MT.**

2. Toda a apresentação da Proposta Orçamentária deve ser em papel timbrado da empresa, constando: CNPJ, endereço da empresa, telefone, quantidade, preços unitários e total, número do orçamento e responsável pela cotação;
3. Constar a data da emissão do orçamento e o prazo de validade da proposta;
4. Dados para emissão de orçamento:

**Associação Agrologística de Mato Grosso - CNPJ: 18.715.101/0001-04.**

Rua Das Pérolas nº 201 - Bairro Bosque da Saúde – Cuiabá – Mato Grosso - CEP 78.050-090

Fones: (65) 3358 4268

Celular: (66) 9 9608 5499 – Marcio Lins

E-mail: [cotacao5@agrologisticamt.com.br](mailto:cotacao5@agrologisticamt.com.br)

**Informações complementares:**

**5. Forma de pagamento:** após emissão da nota fiscal, pela contratada.

**6. Prazo de entrega:** Após autorização da ordem de fornecimento.

**7. Local da entrega:** Rodovia MT-499, Divisa Planalto da Serra/Nova Brasilândia Divisa Nova Brasilândia/Rosário Oeste-MT. Conforme mapa em anexo.



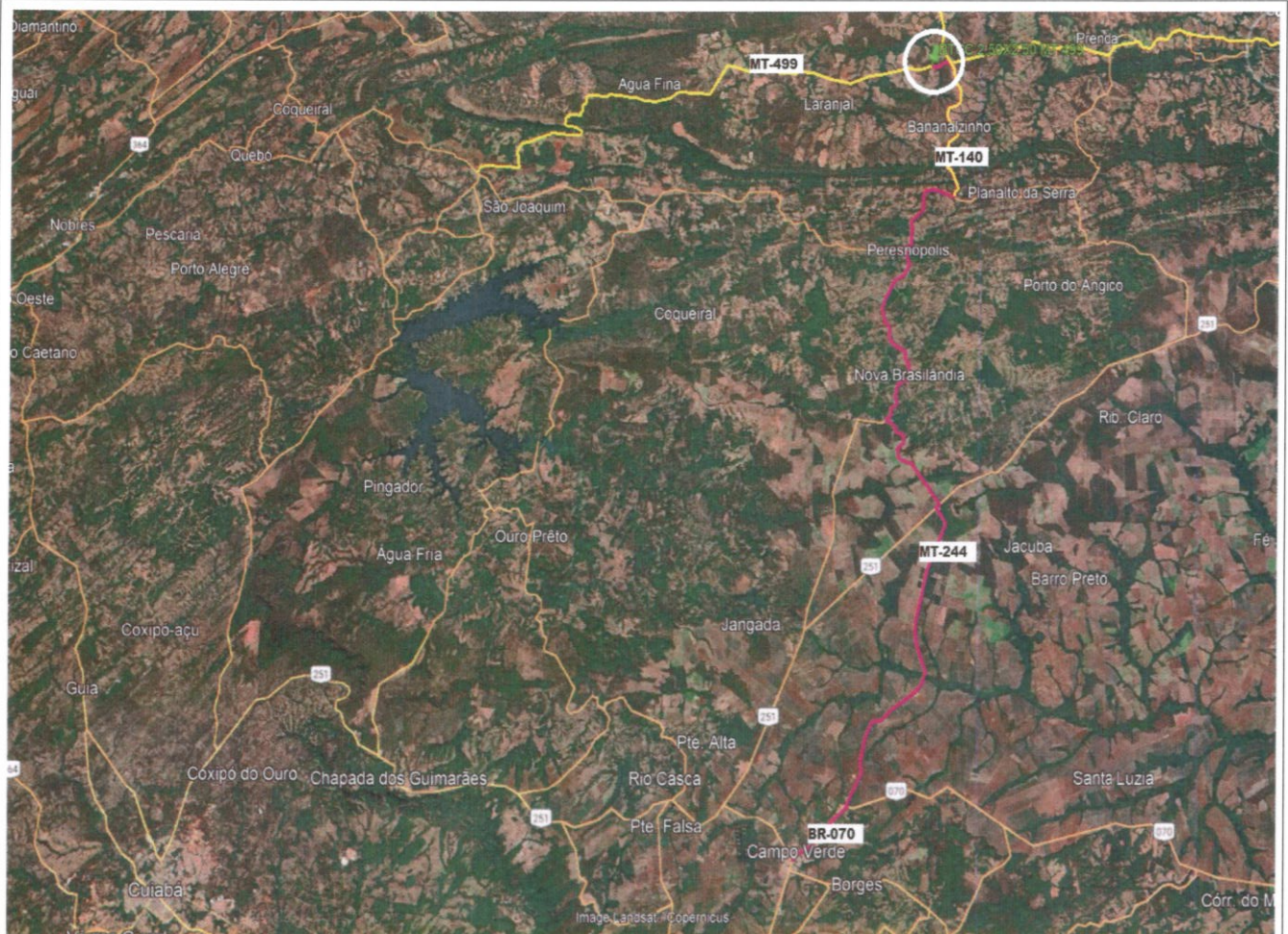

**Elaborado por:**

MARCIO MANOEL BENTO LINS  
Depto. de Cotação Prévia de Preços – AAGRO

**De acordo:**

Eng. DANILO PIMENTA BALDAN  
Responsável Técnico - AAGRO  
Registro Nacional nº 260369521-5

Adm. MILTON FERREIRA JÚNIOR  
Gestor Administrativo – AAGRO