



TERMO DE DOAÇÃO Nº 299462/2021



PROCESSO DE COTAÇÃO PRÉVIA DE PREÇOS

Máquinas:

- 1. XCMG – ESCAVADEIRA HIDRÁULICA (XCMG/E.H.)**
- 2. XCMG – PÁ CARREGADEIRA (XCMG/P.C.)**
- 3. XCMG – PATROL (XCMG/PATROL)**

Data: 15/10/2021

**PEDIDO DE COTAÇÃO PRÉVIA DE PREÇOS
TERMO DE DOAÇÃO Nº 299462/2021**
Máquinas:

1. XCMG – ESCAVADEIRA HIDRÁULICA (XCMG/E.H.)
2. XCMG – PÁ CARREGADEIRA (XCMG/P.C.)
3. XCMG – PATROL (XCMG/PATROL)

Objeto: AQUISIÇÃO DE PEÇAS

Cód. Produto	Descrição	Und	Quant	Valor Unit.(R\$)
819908740	XCMG/E.H. – dente	pç	10	
819908741	XCMG/E.H. – pino	pç	10	
819908742	XCMG/E.H. – anel elastico	pç	10	
	XCMG/P.C. – ponta PC / DENTE	pç	10	
	XCMG/P.C. – pino e trava PC / PORCA SEXTAVADA	pç	10	
	XCMG/PATROL – Lamina 13F curva 3/4, furo 5/8 ATC	pç	04	
	XCMG/PATROL – Parafuso/porca de Lamina	unit	52	
		Total		

Observação: Consta no orçamento os dados do veículo (ficha em anexo)

Exigências:

Faz-se necessário que o Orçamento seja feito em papel timbrado da empresa, contendo as seguintes informações: 1. Razão Social/Nome Fantasia; 2. CNPJ; 3. Endereço Completo; 4. Telefone de Contato.

 E-mail para resposta: cotacao4@agrologisticamt.com.br

Esdras Warley N. Jesus
CRA-MT 02430
Setor de Cotação/AAGRO-MT

ANEXOS:

XCMG – ESCAVADEIRA HIDRÁULICA (XCMG/E.H.)

310707066 CAÇAMBA
310605433 ESCAVADEIRA HIDRÁULICA MODELO

Item	Código de peça	Quantidade	Nome de peça	Observações	Página
↓ 1	819908740	5	DENTE		
↓ 2	819908741	5	PINO		
↓ 3	819908742	5	ANEL ELÁSTICO		
4	310707067	1	CORTADOR LATERAL DIREITO		316

15.45598511S 56087
1 de out de 2021

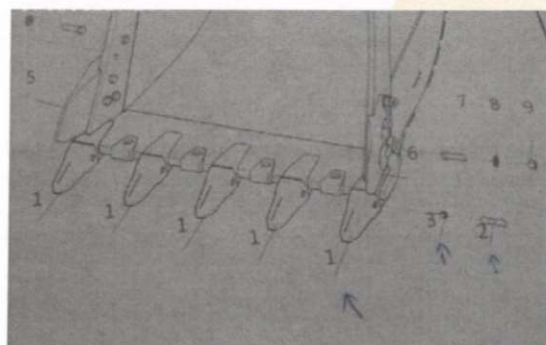
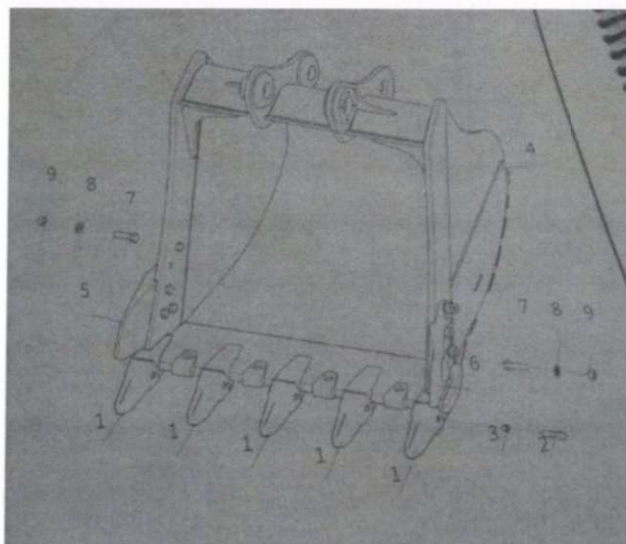

XCMG – PÁ CARREGADEIRA (XCMG/P.C.)

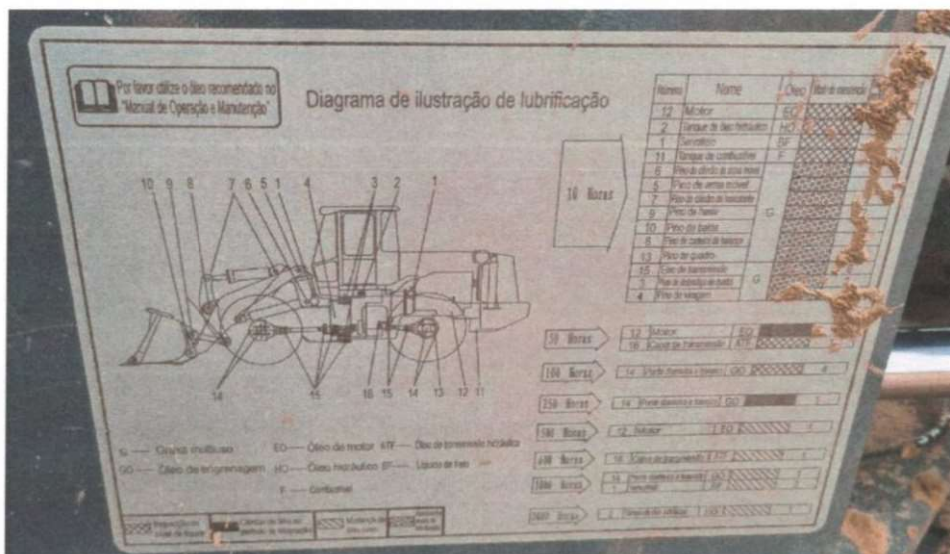

XCMG – PATROL (XCMG/PATROL)

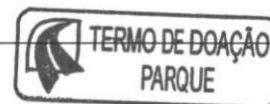



MAPA COMPARATIVO



ASSOCIAÇÃO AGROLOGÍSTICA DE MATO GROSSO

CNPJ: 18.715.101/0001-04

RUA MISTRAL (JARDIM BOM CLIMA) ESQUINA COM A RUA ALÍZIOS Nº 332 BAIRRO: DESPRAIADO
EDIFÍCIO THE POINT SMART BUSINESS (TORRE A) 7º ANDAR SALA 711-A - CUIABÁ/MT CEP: 78.048-222

MAPA COMPARATIVO DE PREÇOS AQUISIÇÃO DE LÂMINA, PONTA, PINO E TRAVA DA PÁ CARREGADEIRA

ITEM	DESCRIÇÃO DO OBJETO	UND	QUANT	EMPRESA 1		EMPRESA 2		EMPRESA 3		EMPRESA 4		MÉDIA DE PREÇOS
				IMPORCATE	PREÇO TOTAL R\$	RECH TRATORES	PREÇO TOTAL R\$	ALFA COMERCIO E EQUIPAMENTOS LTDA	PREÇO TOTAL R\$	EXTRA MAQUINAS S/A	PREÇO TOTAL R\$	
1	XCMG/E.H. - dente	pç	10	R\$ 1.545,08	Indisponível	Indisponível	R\$ 1.900,00	R\$ 1.900,00	R\$ 2.100,00	R\$ 1.848,36		
2	XCMG/E.H. - pino	pç	10	R\$ 208,50	Indisponível	Indisponível	R\$ 360,00	R\$ 360,00	R\$ 120,00	R\$ 229,50		
3	XCMG/E.H. - anel elastico	pç	10	Indisponível	Indisponível	Indisponível	Indisponível	Indisponível	Inclusos	R\$ -		
4	XCMG/P.C. - ponta Pá Carregadeira	pç	12	Indisponível	Indisponível	Indisponível	R\$ 3.312,00	R\$ 3.312,00	R\$ 3.480,00	R\$ -		
5	XCMG/P.C. - pino e trava Pá Carregadeira	pç	12	Indisponível	Indisponível	Indisponível	Indisponível	Indisponível	Inclusos	R\$ -		
6	XCMG/PATROL - Lamina 13F curva ¾, furo 5/8	pç	4	R\$ 3.576,04	R\$ 3.400,00	R\$ 3.400,00	R\$ 3.120,00	R\$ 3.120,00	R\$ 3.800,00	R\$ 3.474,01		
7	XCMG/PATROL - Parafuso/porca de Lamina	unit	52	Inclusos	R\$ 353,60	R\$ 353,60	R\$ 362,00	R\$ 362,00	Inclusos	R\$ -		
TOTAL R\$				R\$ 5.329,62	R\$ 3.753,60	R\$ 3.753,60	R\$ 9.054,00	R\$ 9.054,00	R\$ 9.500,00	R\$ 6.909,31		

CUIABÁ-MT, 18 DE OUTUBRO DE 2021

A empresa **EXTRA MÁQUINAS S/A** obteve o valor de mercado com todas as peças no valor de R\$ 9.500,00 (nove mil e quinhentos reais), sendo que outras empresas há falta de itens relacionados no Processo de Cotação Prévia de Preço, onde no momento só encontram-se na concessionária autorizada da XCMG. No entanto, se essas peças indisponíveis forem adquiridas nas empresas que há falta de estoque na Concessionária e posteriormente revendidas, os valores seriam superiores da Extra Máquina S/A. A Associação Agrologística de Mato Grosso poderá firmar ordem de fornecimento com a empresa vencedora.

Eng. José Maria Costa Sobrinho
Responsável Técnico

Milton Ferreira Júnior
Gerente Administrativo

Leonardo Tomczyk
Diretor Presidente





ORDEM DE FORNECIMENTO

Nº ORDEM: 95/2021/AAGRO

Contratante	ASSOCIAÇÃO AGROLOGÍSTICA DE MATO GROSSO
Objeto	PRESTAÇÃO DE SERVIÇOS DE SAÚDE DO TRABALHO
T. D. Nº	Nº 299462/2021

Contratada	EXTRA MAQUINAS S/A
Endereço	Avenida Miguel Sutil, 4001, bairro Areão, CEP 78010-500, Cuiabá-MT
CNPJ	19.293.041/0002-22
Nº Cotação	Via e-mail

Por meio do presente fica a empresa CONVOCADA para a fornecer os produtos e serviços abaixo especificados, em conformidade com o objeto descrito no Pedido de Cotação Prévia de Preços e Cotação.

DESCRIÇÃO DO OBJETO	UND	QUANT	EMPRESA 4	
			EXTRA MAQUINAS S/A	
			PREÇO TOTAL R\$	
XCMG/E.H. - dente	pç	10	R\$ 2.100,00	
XCMG/E.H. - pino	pç	10	R\$ 120,00	
XCMG/E.H. - anel elastico	pç	10	Inclusos	
XCMG/P.C. - ponta PC	pç	10	R\$ 3.480,00	
XCMG/P.C. - pino e trava PC	pç	10	Inclusos	
XCMG/PATROL - Lamina 13F curva ¾, furo 5/8 ATC	pç	4	R\$ 3.800,00	
XCMG/PATROL - Parafuso/porca de Lamina	unit	52	Inclusos	

Total Geral : R\$ 9.500,00 (nove mil e quinhentos reais)

INFORMAÇÕES COMPLEMENTARES:

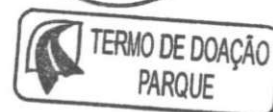

1. Dados da empresa para emissão de nota fiscal:

ASSOCIAÇÃO AGROLOGÍSTICA DE MATO GROSSO

CNPJ: 18.715.101/0001-04

Rua Mistral (Jardim Bom Clima) esquina com a Rua Alízios nº 332

Bairro Despraiado, Edifício The Point Smart Business (torre a) 7º andar, sala 711-A

Cuiabá/Mato Grosso – CEP 78.048-222

Fone: (65) 3358 – 4268

2. Encaminhar dados bancários da empresa para pagamento e/ou boleto bancário.

Expedida em: **18/10/2021**

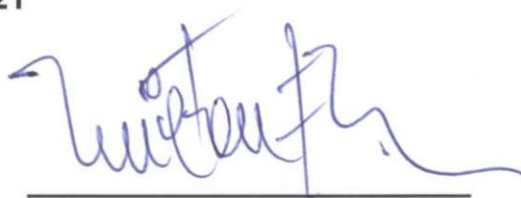

MILTON FERREIRA JUNIOR
GESTOR ADMINISTRATIVO
Associação Agrologística de Mato Grosso