

## **TERMO DE DOAÇÃO Nº 299462/2021**

### **AQUISIÇÃO E INSTALAÇÃO DE VIDRO LAMINADO – ESCAVADEIRA XCMG / XE225BR**

**Data:** 29/11/2021**PEDIDO DE COTAÇÃO PRÉVIA DE PREÇOS  
TERMO DE DOAÇÃO Nº 299462/2021****Objeto:** AQUISIÇÃO E INSTALAÇÃO DE VIDRO LAMINADO - ESCAVADEIRA XCMG XE225BR

Item	Descrição	Quant.	Valor (R\$)
802152886	Aquisição e instalação de vidro laminado inferior dianteiro, Escavadeira XCMG - XE225BR	01	

**Observação:** Consta no orçamento imagem ilustrativa.**Exigências:**

Faz-se necessário que o Orçamento seja feito em papel timbrado da empresa, contendo as seguintes informações: 1. Razão Social/Nome Fantasia; 2. CNPJ; 3. Endereço Completo; 4. Telefone de Contato; **5. Prazo de entrega e instalação.**

Envio de proposta: 29/11/2021 a 03/12/2021

E-mail para resposta: [cotacao4@agrologisticamt.com.br](mailto:cotacao4@agrologisticamt.com.br)

ESDRAS WARLEY NUNES DE JESUS  
83415955168  
Esdras Warley N. Jesus  
CRA-MT 02430  
Setor de Cotação/AAGRO-MT

Assinado digitalmente por ESDRAS WARLEY NUNES DE JESUS  
ESDRAS NUNES DE JESUS  
DN: C=BR, O=ICP-Brasil, OU=000001010405075, OU=Secretaria de Receita Federal do Brasil - RFB, OU=RPB e CPF A1, OU=AC e SERVIDOR RFB, OU=02098180001130, OU=PRESENCIAL, CN=ESDRAS WARLEY NUNES DE JESUS 83415955168  
Resolvido: Esdras N. Jesus neste documento  
Localização: sua localização de assinatura aqui  
Data: 2021.11.29 09:54:25-0400  
Formato PDF Reader Versão: 11.1.0

**ANEXOS:**

**Imagens ilustrativas**

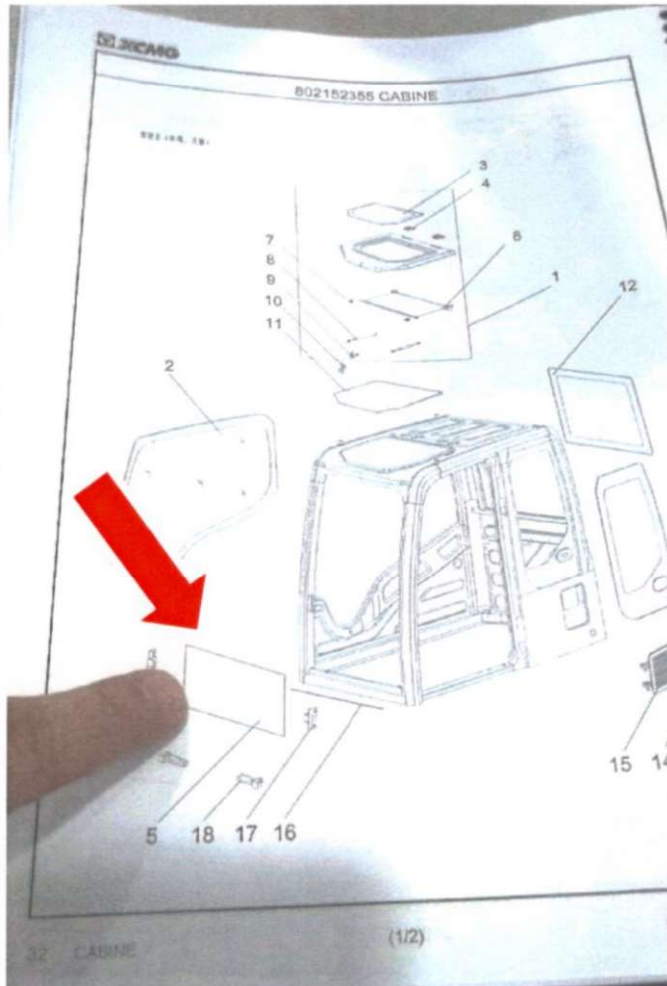

Item	Código de peça	Quantidade	Nome de peça
1	802149222	1	MONTAGEM DO TETO SOLAR
2	802149184	1	VIDRO DIREITO
3	802103361	1	VIDRO PARA CLARABÓIA
4	802138273	2	DOBRADIÇA DO TETO SOLAR
5	802152886	1	VIDRO LAMINADO INFERIOR DIANTEIRO

## MAPA COMPARATIVO

**ASSOCIAÇÃO AGROLOGÍSTICA DE MATO GROSSO**

Rua Mistral (Jardim Bom Clima) esquina com a Rua Alízios nº 332 - Bairro Despraiado  
Edifício The Point Smart Business (Torre A) 7º Andar, Sala 711-A  
Cuiabá - Mato Grosso - CEP 78.048-222



# ASSOCIAÇÃO AGROLOGÍSTICA DE MATO GROSSO

CNPJ: 18.715.101/0001-04

RUA MISTRAL (JARDIM BOM CLIMA) ESQUINA COM A RUA ALÍZIOS Nº 332 BAIRRO:  
DESAPRAIADO, EDIFÍCIO THE POINT SMART BUSINESS (TORRE A) 7º ANDAR SALA 711-A -  
CUIABÁ/MT CEP: 78.048-222

## MAPA COMPARATIVO DE PREÇOS

### PCPP/TD-Nº 299462/2021 - VIDRO LAMINADO DA ESCAVADEIRA XCMG/XE225BR

ITEM	DESCRIÇÃO DO OBJETO	Quant.	IMPORCATE	EXTRAMÁQUINAS		COPEMÁQUINAS		Média de Preços
				PREÇO TOTAL R\$	PREÇO TOTAL R\$	PREÇO TOTAL R\$	PREÇO TOTAL R\$	
802152886	Aquisição e instalação de vidro laminado inferior dianteiro, Escavadeira XCMG - XE225BR	1	R\$ 900,00	R\$ 860,00	R\$ 465,00	R\$ 741,67	741,67	
<b>TOTAL R\$</b>			R\$ 900,00	R\$ 860,00	R\$ 465,00	R\$ 741,67		
<b>PRAZO DE ENTREGA</b>			72 horas	Pronta entrega	Pronta entrega			

CUIABA-MT, 07 DE DEZEMBRO DE 2021

A empresa COPEMAQUINAS COM. DE PEÇAS E RERES, LTDA (CNPJ: 13.160.566/0001-22) obteve o menor valor de mercado e a Associação Agrologística de Mato Grosso poderá firmar ordem de fornecimento com a empresa vencedora.

Eng. José Maria Costa Sobrinho  
Responsável Técnico

Milton Ferreira Júnior  
Gerente Administrativo

Leonardo Tomczyk  
Diretor Presidente

## ORDEM DE FORNECIMENTO

**ASSOCIAÇÃO AGROLOGÍSTICA DE MATO GROSSO**

Rua Mistral (Jardim Bom Clima) esquina com a Rua Alízios nº 332 - Bairro Despraiado  
Edifício The Point Smart Business (Torre A) 7º Andar, Sala 711-A  
Cuiabá - Mato Grosso - CEP 78.048-222

**ORDEM DE FORNECIMENTO****Nº ORDEM:** 132/2021/AAGRO

<b>Contratante</b>	ASSOCIAÇÃO AGROLOGÍSTICA DE MATO GROSSO
<b>Objeto</b>	AQUISIÇÃO E INSTALAÇÃO DE VIDRO LAMINADO - ESCAVADEIRA XCMG XE225BR
<b>T. D. Nº</b>	Nº 299462/2021

<b>Contratada</b>	COPEMAQUINAS COMERCIO DE PECAS E REPRESENTACOES LTDA
<b>Endereço</b>	AV JULIO DOMINGOS DE CAMPOS (LOT E DALVA), N.º 4439, BAIRRO MARAJOARA, CEP: 78.138-198, VARZEA GRANDE-MT
<b>CNPJ</b>	13.160.566/0001-22
<b>Nº Cotação</b>	Orçamento Nº 28949

Por meio do presente fica a empresa CONVOCADA para a fornecer os produtos abaixo especificados, em conformidade com o objeto descrito no Pedido de Cotação Prévia de Preços e Cotação.

Item	Descrição	Quant.	Valor (R\$)
802152886	Aquisição e instalação de vidro laminado inferior dianteiro, Escavadeira XCMG - XE225BR	01	465,00

**INFORMAÇÕES COMPLEMENTARES:**

**1. Dados da empresa para emissão de nota fiscal:**  
ASSOCIAÇÃO AGROLOGÍSTICA DE MATO GROSSO  
CNPJ: 18.715.101/0001-04

Rua Mistral (Jardim Bom Clima) esquina com a Rua Alízios nº 332, Bairro Despraiado, Edifício The Point Smart Business (torre a) 7º andar, Sala 711-A, Cuiabá/MT – CEP 78.048-222 / Fone: (65) 3358 – 4268

**2. Encaminhar dados bancários da empresa para pagamento e/ou boleto bancário.**

Expedida em: **07/12/2021**

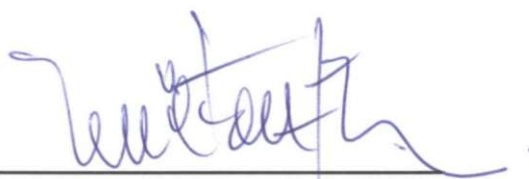

**MILTON FERREIRA JUNIOR**  
GESTOR ADMINISTRATIVO  
Associação Agrologística de Mato Grosso