

TERMO DE DOAÇÃO Nº 299462/2021

MATERIAL DE DESGASTE: UNHA ESCARIFICADOR

Data:07/12/2021**PEDIDO DE COTAÇÃO PRÉVIA DE PREÇOS
TERMO DE DOAÇÃO Nº 299462/2021****Objeto:** AQUISIÇÃO DE PEÇAS – DESGASTE DE MAQUINÁRIO (unha escarificador)

Item	Descrição	Und	Quant	V. Unit. (R\$)
1	Pino, 805601794 – Motoniveladora (Patrol) XCMG	Unit.	10	
2	Dente do Ripper, 380901118 – Motoniveladora (Patrol) XCMG	Unit.	10	
Total				

Observação: Consta no orçamento os dados do veículo (ficha em anexo)**Exigências:**

Faz-se necessário que o Orçamento seja feito em papel timbrado da empresa, contendo as seguintes informações: 1. Razão Social/Nome Fantasia; 2. CNPJ; 3. Endereço Completo; 4. Telefone de Contato.

Envio de proposta: 03/12/2021 a 09/12/2021.E-mail para resposta: cotacao4@agrologisticamt.com.br**ESDRAS WARLEY
NUNES DE JESUS**

83415955168

Esdras Warley N. Jesus
CRA-MT 02430
Setor de Cotação/AAGRO-MTAssinado digitalmente por ESDRAS WARLEY NUNES DE JESUS 83415955168
DN: C=BR, O=ICP-Brasil, OU=00001010406075, OU=Secretaria de Receita Federal do Brasil - RFB, OU=RFB-ICPF A1, OU=AC SERASA RFB, OU=03208180001330, OU=PRESENCIAL, CN=ESDRAS WARLEY NUNES DE JESUS 83415955168
Fecha: Escrevo o autor deste documento
Localização: sua localização de assinatura aqui
Data: 2021.12.07 14:00:28-0402
Font: P.F. Reader Versão: 11.1.0

ANEXOS:

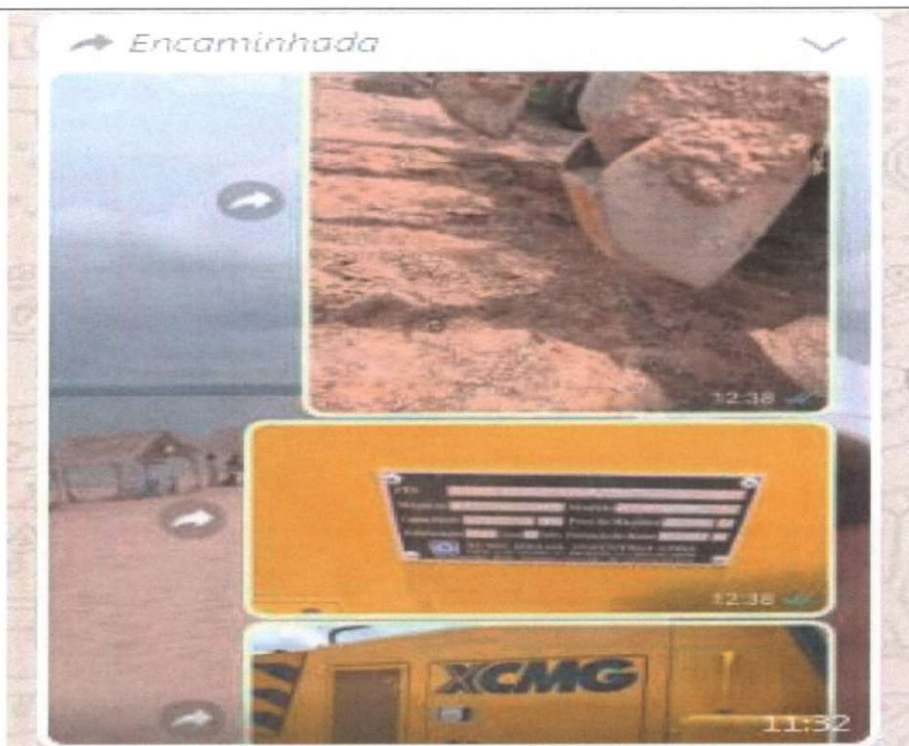

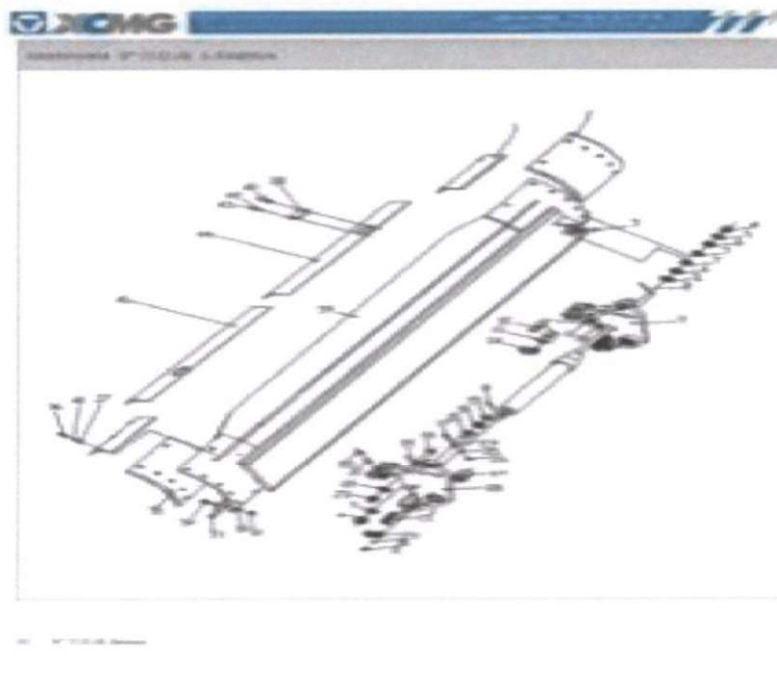

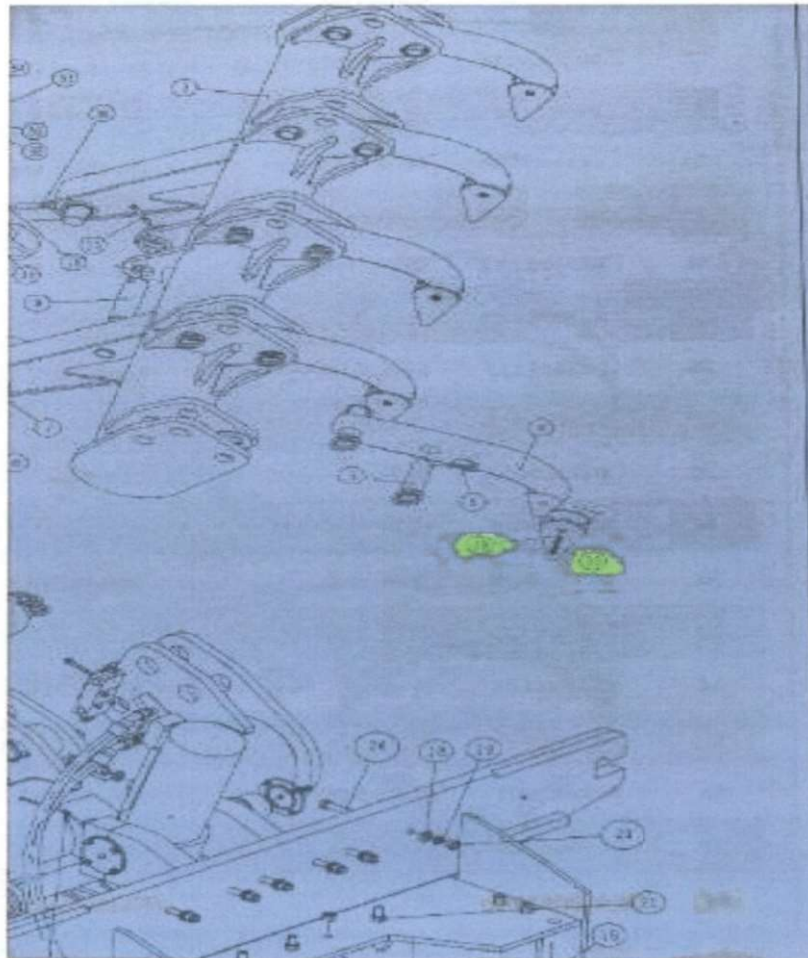

5 de 6

	00200120	螺母 M6	Parafuso M6x30	4
34	803190403	管夹	Abraçadeira	2
35	805200053	螺母 M6	Porca M6	1
36	805047601	螺栓 M20x85	Parafuso M20x85	4
37	380902185	油缸上座	assento cilindro	2
38	380901118	齿	Dente do ripper	5
39	805601794	销 16x75	Pino 16x75	5

MAPA COMPARATIVO

ASSOCIAÇÃO AGROLOGÍSTICA DE MATO GROSSO

Rua Mistral (Jardim Bom Clima) esquina com a Rua Alízios nº 332 - Bairro Despraiado
Edifício The Point Smart Business (Torre A) 7º Andar, Sala 711-A
Cuiabá - Mato Grosso - CEP 78.048-222



ASSOCIAÇÃO AGROLOGÍSTICA DE MATO GROSSO

CNPJ: 18.715.101/0001-04

RUA MISTRAL (JARDIM BOM CLIMA) ESQUINA COM A RUA ALÍZIOS Nº 332 BAIRRO: DESPRAIADO
EDIFÍCIO THE POINT SMART BUSINESS (TORRE A) 7º ANDAR SALA 711-A - CUIABÁ/MT CEP: 78.048-222

MAPA COMPARATIVO DE PREÇOS PCPP/TD-Nº 299462/2021 - DESGASTE DE MAQUINÁRIO : UNHA ESCARIFICADOR

ITEM	DESCRIÇÃO DO OBJETO	UND	QUANT	EMPRESA 1		EMPRESA 2		EMPRESA 3		MÉDIA DE PREÇOS
				IMPORCATE COMERCIO DE PEÇAS PARA TRATORES	PREÇO TOTAL R\$	COPEMAQUINAS	PREÇO TOTAL R\$	EXTRA MAQUINAS	PREÇO TOTAL R\$	
1	Pino, 805601794 – Motoniveladora (Patrol) XCMG	Unit.	10		R\$ 2.680,00	R\$ 800,00			R\$ 800,00	
2	Dente do Ripper, 380901118 – Motoniveladora (Patrol) XCMG	Unit.	10	R\$	2.680,00	R\$	1.660,00		R\$ 2.170,00	
TOTAL GERAL				R\$	2.680,00	R\$	2.460,00	R\$	-	R\$ 1.713,33

CUIABÁ-MT, 13 DE DEZEMBRO DE 2021

A empresa COPEMAQUINAS COM. DE PEÇAS E REPRES. LTDA (13.160.566/0004-22) obteve o menor valor de mercado e a Associação Agrologística de Mato Grosso poderá firmar ordem de fornecimento com a empresa vencedora.

Eng. José Maria Costa Sobrinho
Responsável Técnico

Milton Ferreira Júnior
Gerente Administrativo

Leonardo Tomczyk
Diretor Presidente

Justificativa

Houve dificuldade de trabalhar os (três) orçamentos e aquisições de peças e a motoniveladora XCMG, conseguimos os 02 orçamentos com parâmetros de preços de mercado.

0570

Associação Agrologística de Mato Grosso
Milton Ferreira Júnior
Gerente Administrativo

ORDEM DE FORNECIMENTO

ASSOCIAÇÃO AGROLOGÍSTICA DE MATO GROSSO

Rua Mistral (Jardim Bom Clima) esquina com a Rua Alizios nº 332 - Bairro Despraiado
Edifício The Point Smart Business (Torre A) 7º Andar, Sala 711-A
Cuiabá - Mato Grosso - CEP 78.048-222

ORDEM DE FORNECIMENTO

Nº ORDEM: 134/2021/AAGRO

Contratante	ASSOCIAÇÃO AGROLOGÍSTICA DE MATO GROSSO
Objeto	AQUISIÇÃO DE PEÇAS – DESGASTE DE MAQUINÁRIO (unha escarificador)
T. D. Nº	Nº 299462/2021

Contratada	COPEMAQUINAS COMERCIO DE PECAS E REPRESENTACOES LTDA
Endereço	AV JULIO DOMINGOS DE CAMPOS (LOT E DALVA), N.º 4439, BAIRRO MARAJOARA, CEP: 78.138-198, VARZEA GRANDE-MT
CNPJ	13.160.566/0001-22
Nº Cotação	Orçamento Nº 29002

Por meio do presente fica a empresa CONVOCADA para a fornecer os produtos abaixo especificados, em conformidade com o objeto descrito no Pedido de Cotação Prévia de Preços e Cotação.

Item	Descrição	Und	Quant	V. Unit. (R\$)
1	Pino, 805601794 – Motoniveladora (Patrol) XCMG	Unit.	10	880,00
2	Dente do Ripper, 380901118 – Motoniveladora (Patrol) XCMG	Unit.	10	1.660,00
			Total	2.460,00

INFORMAÇÕES COMPLEMENTARES:

1. Dados da empresa para emissão de nota fiscal:

ASSOCIAÇÃO AGROLOGÍSTICA DE MATO GROSSO

CNPJ: 18.715.101/0001-04

Rua Mistral (Jardim Bom Clima) esquina com a Rua Alízios nº 332, Bairro Despraiado,
Edifício The Point Smart Business (torre a) 7º andar, Sala 711-A, Cuiabá/MT – CEP
78.048-222 / Fone: (65) 3358 – 4268

2. Encaminhar dados bancários da empresa para pagamento e/ou boleto bancário.

Expedida em: **13/12/2021**



MILTON FERREIRA JUNIOR
GESTOR ADMINISTRATIVO
Associação Agrologística de Mato Grosso