



**PCPP/TD-Nº 299462/2021**

**COPEMÁQUINAS.....R\$ 4.908,00 ✓**  
**EXTRAMÁQUINAS.....R\$ 6.821,80 ✓**  
**AML XCMG PEÇAS.....R\$ 7.192,00 ✓**

## **MATERIAL DE DESGASTE**



**ANEXOS:**

**ESCAVADEIRA HIDRÁULICA**

310707066 CAÇAMBA  
310605433 ESCAVADEIRA HIDRÁULICA MODELO

Item	Código de peça	Quantidade	Nome de peça	Observações	Página
↓ 1	819908740	5	DENTE		
↓ 2	819908741	5	PINO		
↓ 3	819908742	5	ANEL ELÁSTICO		
4	310707067	1	CORTADOR LATERAL DIREITO		316

15.45598511S 56.087  
1 de out de 2021

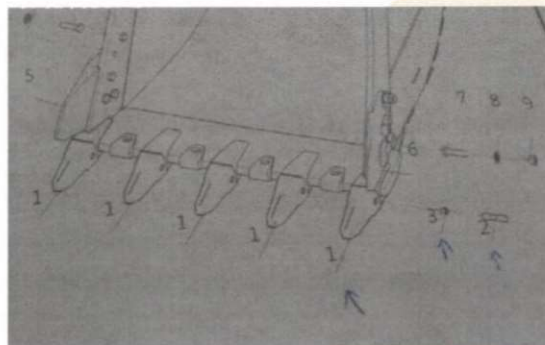
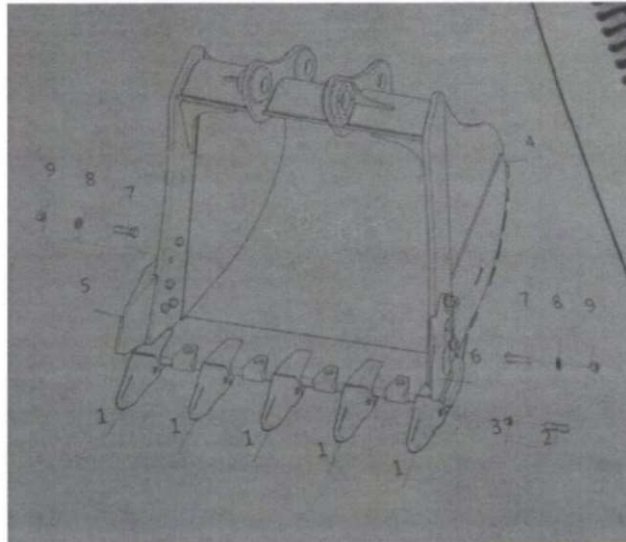

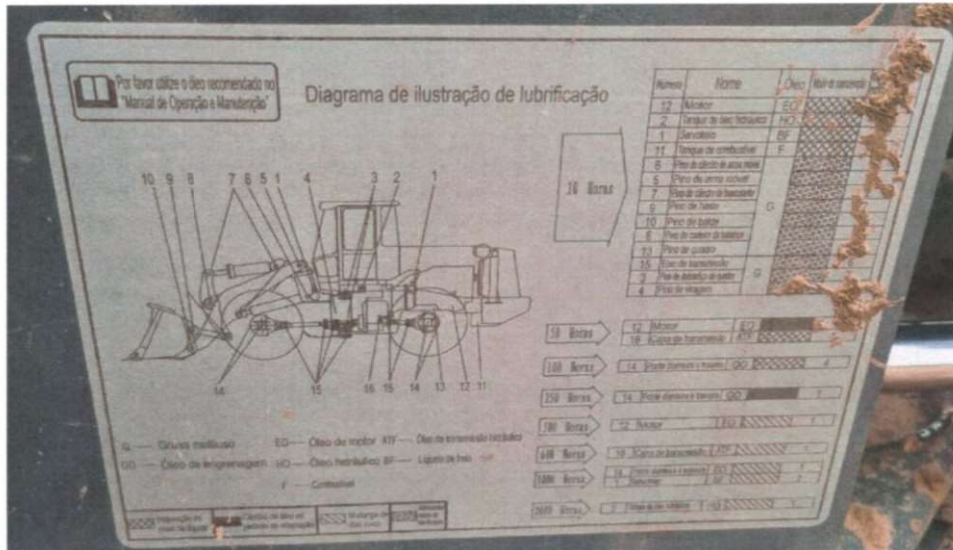
**XCMG – PÁ CARREGADEIRA**

**XCMG – PATROL**



Item	Descrição	Und	Quant
ADM-01	Pino com trava, 805601794 – Motoniveladora (Patrol) XCMG - (unha escarificador)	Unit.	10
ADM-02	Dente do Ripper, 380901118 – Motoniveladora (Patrol) XCMG - (unha escarificador)	Unit.	10
ADM-03	Pinos com anéis elástico, XE215BR – Escavadeira Hidráulica	Unit.	10
ADM-04	Dentes, XE215BR – Escavadeira Hidráulica	Unit.	10
ADM-05	Lâmina 13 furos, 150mm X 8 – Motoniveladora (Patrol) GR1803BR	Unit.	04
ADM-06	Parafusos e porcas da Lâmina - Motoniveladora (Patrol) GR1803BR	Unit	10
ADM-07	Dente da concha, <i>no meio</i> , com parafusos, Carregadeira LW300KV/I	Unit	12
ADM-08	Dente <i>lado esquerdo</i> , com parafusos, Carregadeira LW300KV/I	Unit	4
ADM-09	Dente <i>lado direito</i> , com parafusos, Carregadeira LW300KV/I	Unit	4



Em anexo encaminho a solicitação de Compras/Manutenção nas ordens de Nº 002 e Nº 003 para acompanhamento das demandas supracitadas.

Importante ressaltar que a aquisição dos uniformes (Solicitação de Compras Nº 003) será averiguado pelo Departamento Pessoal da Agrologística para posteriormente retratarmos o início do Processo de Cotação Prévia de Preços.

Sem mais.

Respeitosamente,



**Esdras Warley Nunes Jesus**  
Analista de Planejamento e Controle

CRA-MT 02430

(65) 3358-4268 | [www.agrologisticamt.com.br](http://www.agrologisticamt.com.br)



Este email foi verificado quanto a vírus pelo software AVG AntiVirus.

[www.avg.com](http://www.avg.com)





## MAPA COMPARATIVO



**ASSOCIAÇÃO AGROLOGÍSTICA DE MATO GROSSO**

Rua Mistral (Jardim Bom Clima) esquina com a Rua Alízios nº 332 - Bairro Despraiado  
Edifício The Point Smart Business (Torre A) 7º Andar, Sala 711-A  
Cuiabá - Mato Grosso - CEP 78.048-222



## ASSOCIAÇÃO AGROLOGÍSTICA DE MATO GROSSO PARQUE

CNPJ: 18.715.101/0001-04

RUA MISTRAL (JARDIM BOM CLIMA) ESQUINA COM A RUA ALÍZIOS Nº 332 BAIRRO: DESPRAIADO, EDIFÍCIO THE POINT SMART BUSINESS (TORRE A) 7º ANDAR SALA 711-A - CUIABÁ/MT CEP: 78.048-222

**MAPA COMPARATIVO DE PREÇOS**  
**PCPP/TD-Nº 299462/2021 : AQUISIÇÃO DE PEÇAS – DESGASTE DE MAQUINÁRIO**

ITEM	DESCRIÇÃO DO OBJETO	Quant.	COPEMAQUINAS COM PEÇAS REPRESENTAÇÕES LTDA (Estado de MT)	EXTRA MAQUINAS (Estado de MT)	AML XCMG PEÇAS (Estado de SP)	Média de Preços
			PREÇO TOTAL R\$	PREÇO TOTAL R\$	PREÇO TOTAL R\$	
ADM-01	Pino com trava, 805601794 - Motoniveladora (Patrol) XCMG - (unha escarificador)	10	R\$ 670,50	Indisponível	R\$ 750,00	R\$ 710,25
ADM-02	Dente do Ripper, 380901118 - Motoniveladora (Patrol) XCMG - (unha escarificador)	10	R\$ 1.400,00	Indisponível	R\$ 5.290,00	R\$ 3.345,00
ADM-03	Pinos com anéis elástico, XE215BR - Escavadeira Hidráulica	10	R\$ 120,00	R\$ 125,30	R\$ 6.790,00	R\$ 2.345,10
ADM-04	Dentes, XE215BR - Escavadeira Hidráulica	10	R\$ 1.350,00	R\$ 1.870,00	R\$ 2.850,00	R\$ 2.023,33
ADM-05	Lâmina 13 furos, 150mm X 8 - Motoniveladora (Patrol) GR1803BR	4	R\$ 6.200,00	R\$ 3.808,36	R\$ 18.280,00	R\$ 9.429,45
ADM-06	Parafusos e porcas da Lâmina - Motoniveladora (Patrol) GR1803BR	10	65,70+21,00 = 86,70	Indisponível	R\$ 850,00	R\$ 850,00
ADM-07	Dente da concha, no meio	12	R\$ 4.737,00	R\$ 3.013,44	R\$ 8.148,00	R\$ 5.299,48
ADM-07	Parafusos e porcas do dente da concha da Carregadeira LW300KV/I	40	R\$ 1.280,80	Indisponível	Indisponível	R\$ 1.280,80
ADM-08	Dente lado esquerdo, com parafusos, Carregadeira LW300KV/I	4	R\$ 5.200,00	Indisponível	R\$ 3.596,00	R\$ 4.398,00
ADM-09	Dente lado direito, com parafusos, Carregadeira LW300KV/I	4	R\$ 5.200,00	Indisponível	R\$ 3.596,00	R\$ 4.398,00
TOTAL R\$			R\$ 28.245,00	R\$ 6.821,80	R\$ 7.192,00	R\$ 34.079,42
COPEMAQUINAS COM PEÇAS REPRESENTAÇÕES LTDA, total dos menores preços orçados e selecionados						R\$ 4.908,00
EXTRA MAQUINAS S/A, total dos menores preços orçados e selecionados						R\$ 6.821,80
AML XCMG PEÇAS, total dos menores preços orçados e selecionados						R\$ 7.192,00
Total orçado no comparativo						R\$ 18.921,80

CUIABÁ-MT, 24 de janeiro de 2022

No presente momento desta Cotação Prévia de Preços há escassez de peças no mercado, sendo assim fora necessário realizar aquisições parciais entre as empresas para efetivação do comparativo de preços.

I) Fornecedor Extra Máquinas S/A, sendo os itens ADM-05 e ADM-07 no total de R\$ 6.821,80 (seis mil, oitocentos e vinte reais e oitenta centavos);

II) Fornecedor Copemaquinas Com. de Peças e Repres. LTDA, os itens ADM-01, ADM-02, ADM-03, ADM-04, ADM-06, ADM-07 (porcas e parafusos), no total de R\$ 4.908,00 (quatro mil, novecentos e oito reais).

III) Fornecedor AML XCMG PEÇAS, os itens ADM-08 e ADM-09, no total de R\$ 7.192,00 (sete mil, cento e noventa e dois reais).

A Associação Agrologística de Mato Grosso poderá firmar as ordens de fornecimentos.

Eng. Danilo Pimenta Baldan  
Responsável Técnico

Milton Ferreira Júnior  
Gerente Administrativo

Leonardo Tomczyk  
Diretor Presidente

## OBSERVAÇÕES

I) Os parafusos e porcas (ADM-07) foram fornecidos somente pela empresa COPEMAQUINAS COM PEÇAS REPRESENTAÇÕES LTDA, percebendo-se que há escassez de peças no mercado de forma geral para as máquinas da linha de produção XCMG.

II) Referente a metodologia de apuração dos orçamentos, importante ressaltar que o valor ofertado em primeira instância fora de R\$ 28.368,34 (vinte e oito mil, trezentos e sessenta e oito reais e trinta e quatro centavos). Após a realização da cotação de preços entre as concorrências, o valor global finalizou-se em 18.921,80 (dezoito mil, novecentos e vinte e um reais e oitenta centavos), obtendo o desconto real de R\$ 9.446,54 (nove mil, quatrocentos e quarenta e seis reais e cinquenta e quatro centavos) e desconto percentual em 33,29%.

Esdras Warley Nunes de Jesus  
CRA-MT 02430  
Setor da Cotação





## ORDEM DE FORNECIMENTO



**ASSOCIAÇÃO AGROLOGÍSTICA DE MATO GROSSO**

Rua Mistral (Jardim Bom Clima) esquina com a Rua Alízios nº 332 - Bairro Despraiado  
Edifício The Point Smart Business (Torre A) 7º Andar, Sala 711-A  
Cuiabá - Mato Grosso - CEP 78.048-222

## ORDEM DE FORNECIMENTO

Nº ORDEM: 012/2022/AAGRO

<b>Contratante</b>	ASSOCIAÇÃO AGROLOGÍSTICA DE MATO GROSSO
<b>Objeto</b>	AQUISIÇÃO DE PEÇAS – DESGASTE DE MAQUINÁRIO
<b>T. D. Nº</b>	Nº 299462/2021

<b>Contratada</b>	COPEMAQUINAS COMERCIO DE PECAS E REPRESENTACOES LTDA
<b>Endereço</b>	AV JULIO DOMINGOS DE CAMPOS (LOT E DALVA), N.º 4439, BAIRRO MARAJOARA, CEP: 78.138-198, VARZEA GRANDE-MT
<b>CNPJ</b>	13.160.566/0001-22
<b>Nº Cotação</b>	29373

Por meio do presente fica a empresa CONVOCADA para a fornecer o produto abaixo especificados, em conformidade com o objeto descrito no Pedido de Cotação Prévia de Preços e Cotação.

ITEM	DESCRIÇÃO DO OBJETO	Quant.	PREÇO TOTAL R\$
ADM-01	Pino com trava, 805601794 - Motoniveladora (Patrol) XCMG - (unha escarificador)	10	R\$ 670,50
ADM-02	Dente do Ripper, 380901118 - Motoniveladora (Patrol) XCMG - (unha escarificador)	10	R\$ 1.400,00
ADM-03	Pinos com anéis elástico, XE215BR - Escavadeira Hidráulica	10	R\$ 120,00
ADM-04	Dentes, XE215BR - Escavadeira Hidráulica	10	R\$ 1.350,00
ADM-06	Parafusos e porcas da Lâmina - Motoniveladora (Patrol) GR1803BR	10	R\$ 86,70
ADM-07	Parafusos e porcas do dente da concha da Carregadeira LW300KV/I	40	R\$ 1.280,80
<b>TOTAL R\$</b>			<b>R\$ 4.908,00</b>

### INFORMAÇÕES COMPLEMENTARES:

#### 1. Dados da empresa para emissão de nota fiscal:

ASSOCIAÇÃO AGROLOGÍSTICA DE MATO GROSSO

CNPJ: 18.715.101/0001-04

Rua Mistral (Jardim Bom Clima) esquina com a Rua Alízios nº 332, Bairro Despraiado, Edifício The Point Smart Business (torre a) 7º andar, Sala 711-A, Cuiabá/MT – CEP 78.048-222 / Fone: (65) 3358 – 4268

#### 2. Encaminhar dados bancários da empresa para pagamento e/ou boleto bancário.

Expedida em: 24/01/2022.

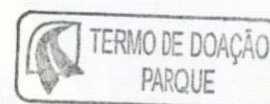
  
**MILTON FERREIRA JUNIOR**  
DIRETOR ADMINISTRATIVO / AAGRO-MT



## ORDEM DE FORNECIMENTO

Nº ORDEM: 012/2022/AAGRO

<b>Contratante</b>	ASSOCIAÇÃO AGROLOGÍSTICA DE MATO GROSSO
<b>Objeto</b>	AQUISIÇÃO DE PEÇAS – DESGASTE DE MAQUINÁRIO
<b>T. D. Nº</b>	Nº 299462/2021

<b>Contratada</b>	EXTRA MAQUINAS S/A
<b>Endereço</b>	Avenida Miguel Sutil, 4001, bairro Areão, CEP 78010-500, Cuiabá-MT
<b>CNPJ</b>	19.293.041/0002-22
<b>Nº Cotação</b>	25946

Por meio do presente fica a empresa CONVOCADA para a fornecer o produto abaixo especificados, em conformidade com o objeto descrito no Pedido de Cotação Prévia de Preços e Cotação.

ITEM	DESCRIÇÃO DO OBJETO	Quant.	PREÇO TOTAL R\$
ADM-05	Lâmina 13 furos, 150mm X 8 - Motoniveladora (Patrol) GR1803BR	4	R\$ 3.808,36
ADM-07	Dente da concha, no meio	12	R\$ 3.013,44
<b>TOTAL R\$</b>			<b>R\$ 6.821,80</b>

### INFORMAÇÕES COMPLEMENTARES:

#### 1. Dados da empresa para emissão de nota fiscal:

ASSOCIAÇÃO AGROLOGÍSTICA DE MATO GROSSO

CNPJ: 18.715.101/0001-04

Rua Mistral (Jardim Bom Clima) esquina com a Rua Alízios nº 332, Bairro Despraiado, Edifício The Point Smart Business (torre a) 7º andar, Sala 711-A, Cuiabá/MT – CEP 78.048-222 / Fone: (65) 3358 – 4268

#### 2. Encaminhar dados bancários da empresa para pagamento e/ou boleto bancário.

Expedida em: 24/01/2022.



**MILTON FERREIRA JUNIOR**  
DIRETOR ADMINISTRATIVO / AAGRO-MT

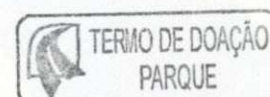

**ORDEM DE FORNECIMENTO**

Nº ORDEM: 018/2022/AAGRO

<b>Contratante</b>	ASSOCIAÇÃO AGROLOGÍSTICA DE MATO GROSSO
<b>Objeto</b>	AQUISIÇÃO DE PEÇAS – DESGASTE DE MAQUINÁRIO
<b>T. D. Nº</b>	Nº 299462/2021

<b>Contratada</b>	AML XCMG PEÇAS (M DOS SANTOS LEAO PECAS PARA MAQUINAS)
<b>Endereço</b>	RUA PRIMO BERTUZZI, Nº 44, LETRA A, CEP: 13.030-071, JARDIM DO TREVO, CAMPINAS-SP
<b>CNPJ</b>	11.319.601/0001-88
<b>Nº Cotação</b>	1127

Por meio do presente fica a empresa CONVOCADA para a fornecer o produto abaixo especificados, em conformidade com o objeto descrito no Pedido de Cotação Prévia de Preços e Cotação.

ITEM	DESCRIÇÃO DO OBJETO	Quant.	PREÇO TOTAL R\$
ADM-08	Dente lado esquerdo, com parafusos, Carregadeira LW300KV/I	4	R\$ 3.596,00
ADM-09	Dente lado direito, com parafusos, Carregadeira LW300KV/I	4	R\$ 3.596,00
<b>TOTAL R\$</b>			<b>R\$ 7.192,00</b>

**INFORMAÇÕES COMPLEMENTARES:****1. Dados da empresa para emissão de nota fiscal:**

ASSOCIAÇÃO AGROLOGÍSTICA DE MATO GROSSO

CNPJ: 18.715.101/0001-04

Rua Mistral (Jardim Bom Clima) esquina com a Rua Alízios nº 332, Bairro Despraiado, Edifício The Point Smart Business (torre a) 7º andar, Sala 711-A, Cuiabá/MT – CEP 78.048-222 / Fone: (65) 3358 – 4268

**2. Encaminhar dados bancários da empresa para pagamento e/ou boleto bancário.**

Expedida em: 31/01/2022.

  
**MILTON FERREIRA JUNIOR**  
DIRETOR ADMINISTRATIVO / AAGRO-MT