

Data: 28/03/2022

**PEDIDO DE COTAÇÃO PRÉVIA DE PREÇOS
TERMO DE DOAÇÃO Nº 299462/2021****Objeto: AQUISIÇÃO DE PNEU E CAMERA DE TRATOR**

Solicitação de compras: 0025/MT-PAR

Item	Descrição	Und	Quant	V. Unit. (R\$)
PCT-01	PNEU AGRICOLA 6.00-16	UNIT	01	
PCT-02	CAMERA DE AR PARA PNEU 6.00-16	UNIT	04	
Total				

Fotos ilustrativas

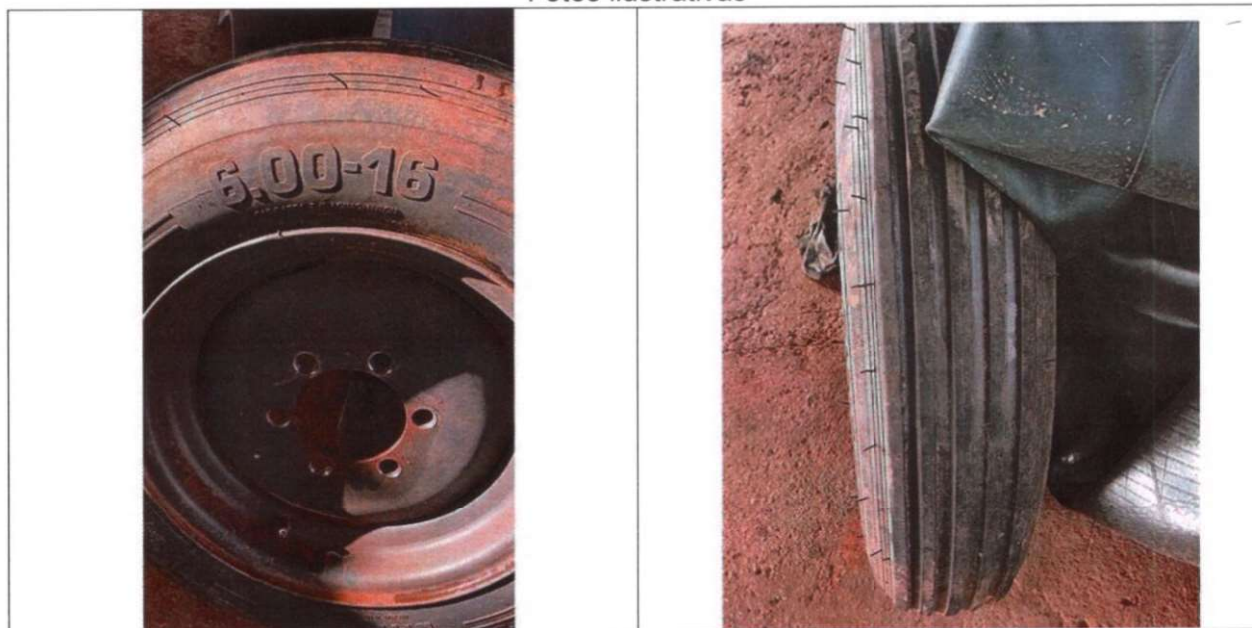



Exigências: Para que o orçamento da sua empresa participe da **Cotação Prévia de Preços**, é necessário que o mesmo contenha os seguintes itens:

1. A COTAÇÃO PRÉVIA DE PREÇOS trata-se de aquisição de pneu e câmara de ar para trator, em atendimento às necessidades da MTPAR, sendo obra localizada no trecho MT-251 (km 10) estrada para Chapada dos Guimaraes, entrada pelo viaduto em construção, à esquerda acesso com 1,5 km até ao portão de entrada do Parque Novo Mato Grosso. Coordenadas: 15°27'21.8"S 56°05'14.6"W.
2. Toda a apresentação da Proposta Orçamentária deve ser em papel timbrado da empresa, constando: CNPJ, endereço da empresa, telefone, quantidade, preços unitários e total de cada serviço, número do orçamento e responsável pela cotação;
3. Constar a data da emissão do orçamento e o prazo de validade da proposta;
4. Dados para emissão de orçamento:

Associação Agrologística de Mato Grosso

Rua das Pérolas, n. 201, bairro Bosque da Saúde, CEP 78.050-010, Cuiabá-MT

E-mail: cotacao4@agrologisticamt.com.br

CNPJ: 18.715.101/0001-04.

Informações complementares:

5. Forma de pagamento: após **emissão de nota fiscal** em datas úteis que coincidem com nas **terças-feiras ou nas quintas-feiras** da semana.

6. Prazo de entrega: após ordem de fornecimento.

7. Local de entrega: Sede da Associação Agrologística de Mato Grosso, sito a Rua das Pérolas, n. 201, bairro Bosque da Saúde, CEP 78.050-090, Cuiabá-MT.

Elaborado por:

ESDRAS
WARLEY NUNES
DE JESUS:
83415955168



Assinado digitalmente por ESDRAS WARLEY NUNES DE JESUS:83415955168
DN: C=BR, O=CP-Brasil, OU=000001010405075, OU=Secretaria da Receita Federal do Brasil - RFB, OU=RFB e-CPF A1, OU=AC SERASA RFB, OU=03298918000130, OU=PRESENCIAL, CN=ESDRAS WARLEY NUNES DE JESUS:83415955168
Razão: Eu sou o autor deste documento
Localização: sua localização de assinatura aqui
Data: 2022.04.02 10:56:42-0400
Font: PDF Reader Versão: 11.2.1

Esdras Warley N. Jesus
CRA-MT 02430
Setor de Cotação/AAGRO-MT

De acordo:

GIAN ROBERTO
PASQUALI:0281803
3900



Assinado de forma digital por
GIAN ROBERTO
PASQUALI:02818033900
Dados: 2022.04.05 16:21:55 -04'00'

Eng. Gian Roberto Pasquali
RNP Confea/Crea: 1703554680
Eng. Técnico Responsável

agro
logística

MAPA COMPARATIVO



ASSOCIAÇÃO AGROLOGÍSTICA DE MATO GROSSO

CNPJ: 18.715.101/0001-04

RUA DAS PEROLAS, N.º 201, BAIRRO BOSQUE DA SAÚDE, CEP: 78.050-090 - CUIABÁ/MT

MAPA COMPARATIVO DE PREÇOS PCPP/TD-Nº 299462/2021 - AQUISIÇÃO DE PNEU E CAMERA DE TRATOR SOLICITAÇÃO DE COMPRAS N.º 0025/MT-PAR

ITEM	DESCRIÇÃO DO OBJETO	Quant.	BR TRATORES		MASTER PNEUS		CAIADO PNEUS		Média de Preços
			PREÇO TOTAL R\$	R\$	PREÇO TOTAL R\$	R\$	PREÇO TOTAL R\$	R\$	
PCT-01	PNEU AGRICOLA 6.00-16	1	R\$ 1.100,00	R\$ 1.100,00	R\$ 679,00	R\$ 679,00	R\$ 555,50	R\$ 555,50	R\$ 778,17
PCT-02	CAMERA DE AR PARA PNEU 6.00-16	4	R\$ 440,00	R\$ 440,00	Indisponível ** R\$ 345,00		R\$ 250,00	R\$ 250,00	R\$ 345,00
TOTAL R\$			R\$ 1.540,00	R\$ 1.540,00	R\$ 1.024,00	R\$ 1.024,00	R\$ 805,50	R\$ 805,50	R\$ 1.123,17

CUIABA-MT, 14 de abril de 2022

Pelo critério da inserção da média de preços, a empresa que ofertou o menor preço de mercado é a Caiado Pneus Ltda (CNPJ: 55.330.229/0018-24). A Associação Agrologística de Mato Grosso poderá firmar a ordem de fornecimento com as empresas vencedora para as aquisições em atendimento ao Parque Novo Mato Grosso.

Eng. Gian Roberto Pasquali
Responsável Técnico

Leonardo Tomczyk
Diretor Presidente

ORDEM DE FORNECIMENTO

ORDEM DE FORNECIMENTO

Nº ORDEM: 057/2022/AAGRO

Contratante	ASSOCIAÇÃO AGROLOGÍSTICA DE MATO GROSSO
Objeto	AQUISIÇÃO DE PNEU E CAMERA DE TRATOR
T. D. Nº	Nº 299462/2021

Contratada	CAIADO PNEUS LTDA.
Endereço	AV ULISSES P DE CAMPOS, 677, CENTRO, CEP 78.110-680, VARZEA GRANDE-MT
CNPJ	55.330.229/0018-24
Nº Cotação	

Por meio do presente fica a empresa CONVOCADA para a fornecer o aluguel, em conformidade com o objeto descrito no Pedido de Cotação Prévia de Preços e Cotação.

ITEM	DESCRIÇÃO DO OBJETO	Quant.	PREÇO TOTAL R\$
PCT-01	PNEU AGRICOLA 6.00-16	1	R\$ 555,50
PCT-02	CAMERA DE AR PARA PNEU 6.00-16	4	R\$ 250,00
TOTAL GERAL (R\$)			R\$ 805,50

INFORMAÇÕES COMPLEMENTARES:**1. Dados da empresa para emissão de nota fiscal:**

ASSOCIAÇÃO AGROLOGÍSTICA DE MATO GROSSO

CNPJ: 18.715.101/0001-04

Rua das Pérolas, n.º 201, bairro Bosque da Saúde, CEP: 78050-090, Cuiabá-MT / Fone: (65) 3358 – 4268

2. Encaminhar dados bancários da empresa para pagamento e/ou boleto bancário.

Expedida em: 14/04/2022.

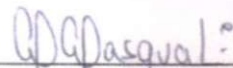
**Gian Roberto Pasquali**

RNP Confea/Crea: 1703554680

Engenheiro Responsável

Termo de Doação 299462/2021